

Ejercicio 6 SAP HCM: Gestión de Viajes

Estos ejercicios son demostrativos y no van a generar ningún documento, ya que el entorno de pruebas no está conectado con los servicios de reservas por motivos obvios, pero servirá para revisar el proceso y las transacciones a realizar.

PA30. Actualizar datos maestros de personal

Datos a utilizar:

- Nº personal: ID del empleado creado
- Infotipo: 0017 (Privilegios de viaje)

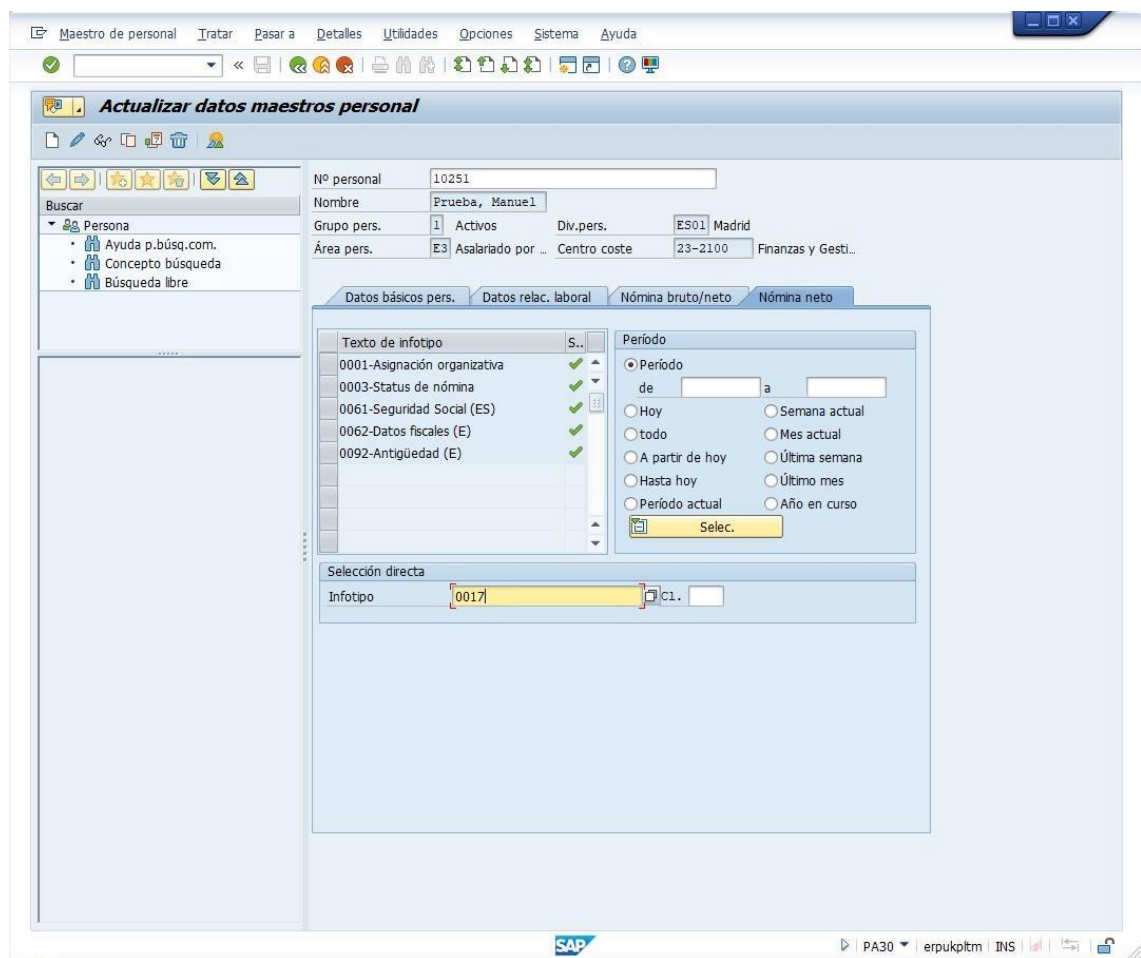

Pulsar Crear (F5)

Se pueden utilizar los datos que aparecen por defecto.

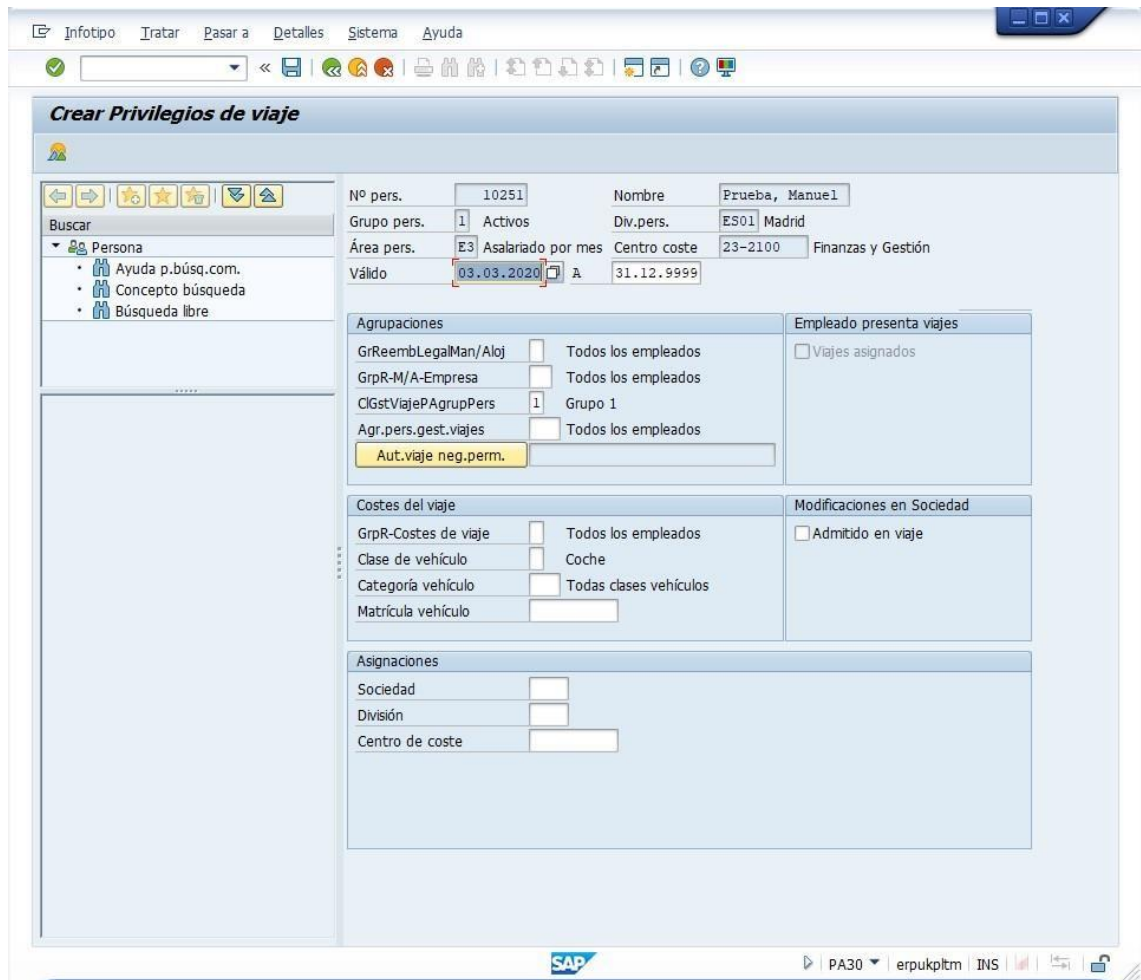

Pulsar Guardar.

TP01. Gestor de planificación

Datos a utilizar:

- Nº de personal: ID del empleado

Pulsar Crear (F5)

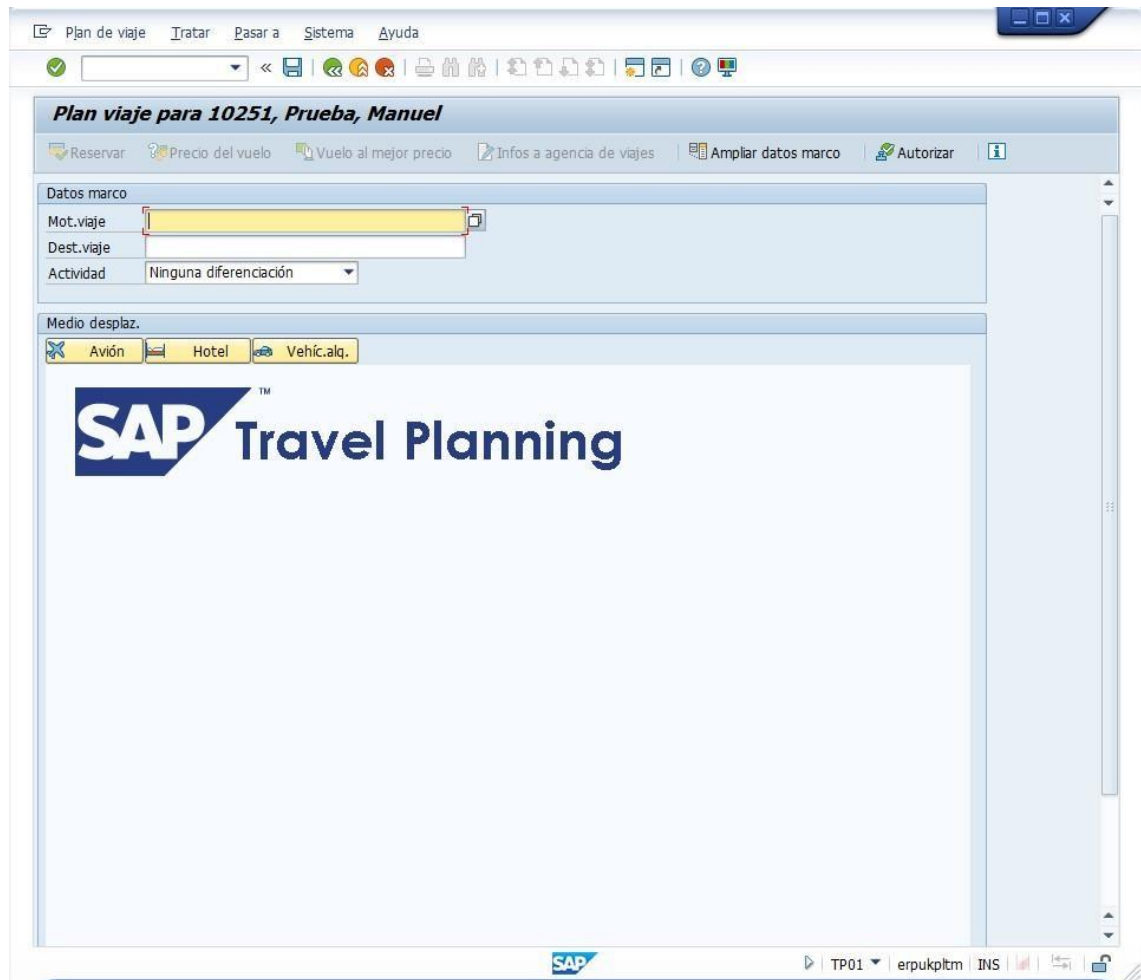

Pulse el botón “Ampliar datos marco” para completar los datos del marco del viaje (salida, regreso, destino, etc.), lo que ayudará a no tener que introducir esos datos cada vez que se solicite un servicio del viaje.

Datos a utilizar:

- Inicio del viaje: fecha de inicio del viaje
- Hora: hora de inicio
- Final viaje: fecha de regreso
- Hora: hora de regreso
- 1er destino viaje: ciudad de destino
- País: país de la ciudad de destino
- Motivo: motivo del viaje

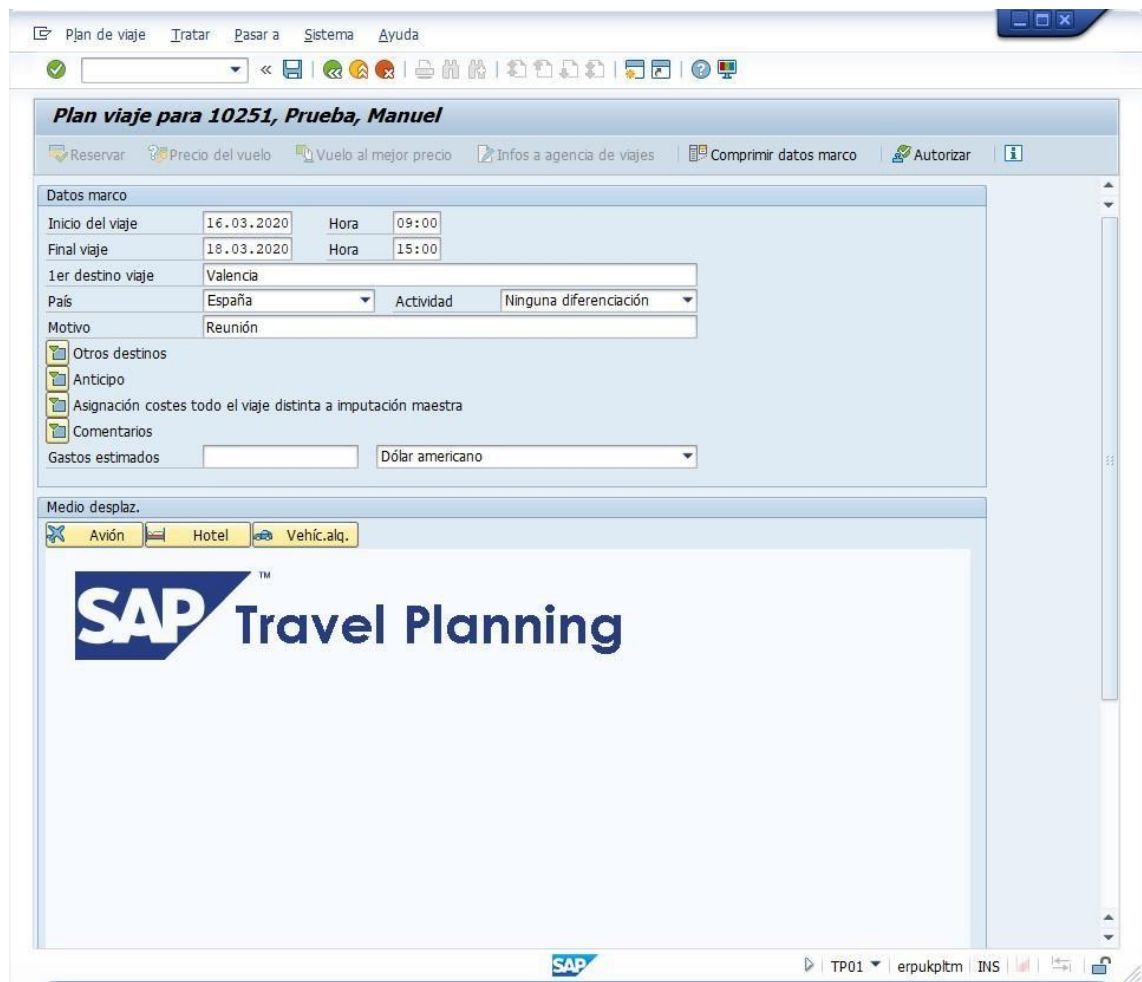

Pulsar Avión:

- Seleccionar Vuelo de ida y vuelta
- De: origen

El resto de datos ya estarán rellenos con los datos marco.

Pulsar Disponibilidad (check verde) y mostrará un pantalla de error de comunicación con la central de reservas. En un entorno de producción, se conectará y podrá completar la reserva.

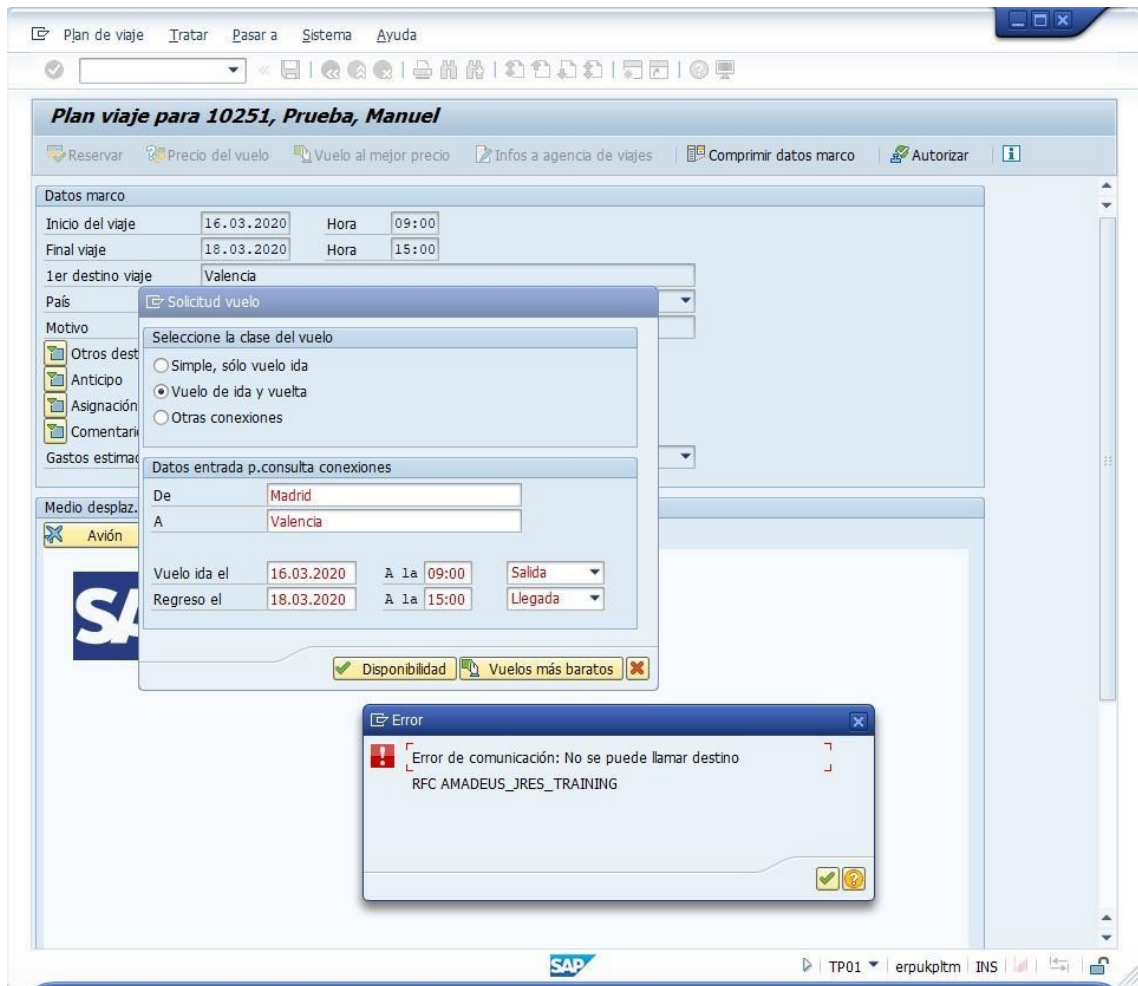

El procedimiento sería el mismo para reservar hoteles y/o vehículos de alquiler.

Ejercicio 7 SAP HCM: Gestión de Formación

En este ejercicio se encadenan varias transacciones con el objetivo de crear un curso de formación con unas fechas de impartición, inscribir a los participantes y obtener un listado de participantes.

LSO_PV10. Crear formación con recursos

Datos a utilizar:

- Tipo de formación: Elija un identificador de curso desde el matchcode •
Periodo planificación: elija las fechas de inicio y fin de la formación

Crear formación con recursos: Acceso inicial

Pantalla de datos Selección grupo

Tipo de formación 50000892 Inglés de negocios

Método de formación

Formación

Periodo planificación 01.04.2020 - 30.04.2020

SAP | LSO_PV10 | erpukpltm | INS

Pulse “Pantalla de datos”

Datos a utilizar:

- Sede de formación: seleccione el id de una sede con el matchcode

Formación Tratar Pasar a Detalles Sistema Ayuda

Selección de recursos Grabar sin recursos

Tipo de formación Inglés de negocios
Método de formación Formación en el aula
Formación 50071297 Int. Bloq.
Período planificación 01.04.2020 - 09.06.2020 planific. fjado

Datos de formación
Denominación Inglés neg. Inglés de negocios
Sede de formación 50071081 Duque de Ahumada, 7
Idioma Español

Programa
Copiar Crear Modificar Visualizar
 Considerar días no laborables Considerar día de inicio

Número de participantes
Mínima 20 Óptima 35 Máxima 40

Asignación de precio y de costes
Precio interno 7.600,00 Euro (moneda de UE ...)
Precio externo 8.200,00 Euro (moneda de UE ...)
Sociedad CO Centro coste

Oferente de formación
Empresa 50014172 Formación activo fijo S.L.

Tutor

Opciones de contabilización
Posibilidad contab. Inscripción individual permitida

SAP LSO_PV10 erpukpltm INS

Pulse “Selección de recursos”

Selección de recursos: Resumen

Período planific. 01.04.2020 - 09.06.2020
Propuesta de fecha 01.04.2020 - 09.06.2020
Población 50071081 Duque de Ahumada, 7
 Considerar días no laborables Considerar día de inicio

Recursos requeridos							
A	Tipo de recurso	Nec.	Dispon. %	NecRes%	Oblig.	Múlt.	Críti...
	Retroproyector	< 1,00	0,00	100,00	<input type="checkbox"/>	<input type="checkbox"/>	<input type="checkbox"/>
	Aula/Aulas	< 1,00	0,00	100,00	<input type="checkbox"/>	<input type="checkbox"/>	<input type="checkbox"/>
	Tutor	< 1,00	200,00	100,00	<input type="checkbox"/>	<input type="checkbox"/>	<input type="checkbox"/>

Asign.autom.recursos Reserva de recursos Programa Clave<->Texto

Desmarque en todas las filas el campo/columna “Oblig.”

Pulse “Asign.autom.recursos” y el check verde para cerrar la ventana.

Pulse Grabar.

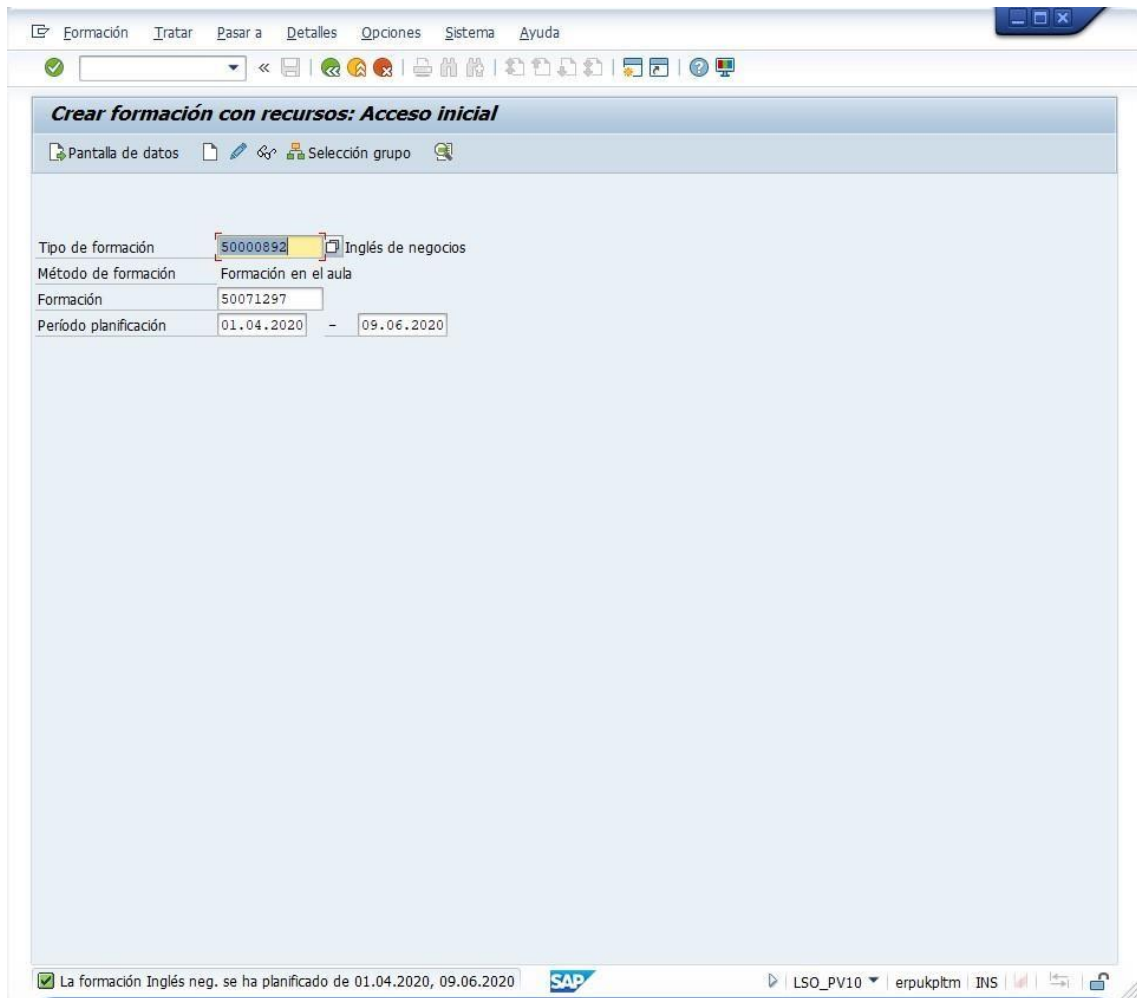

Anote el identificador de la formación. En el ejemplo: 50071297.

LSO_PV00. Inscribir participación

Datos a utilizar:

- Tipo de formación: Elija el identificador de curso utilizado en la transacción anterior (en el ejemplo el 50000892 Inglés de negocios).

Pulse INTRO. Aparecerá la lista de cursos disponibles en el Catálogo de formación. Seleccione la fila del curso que haya creado:

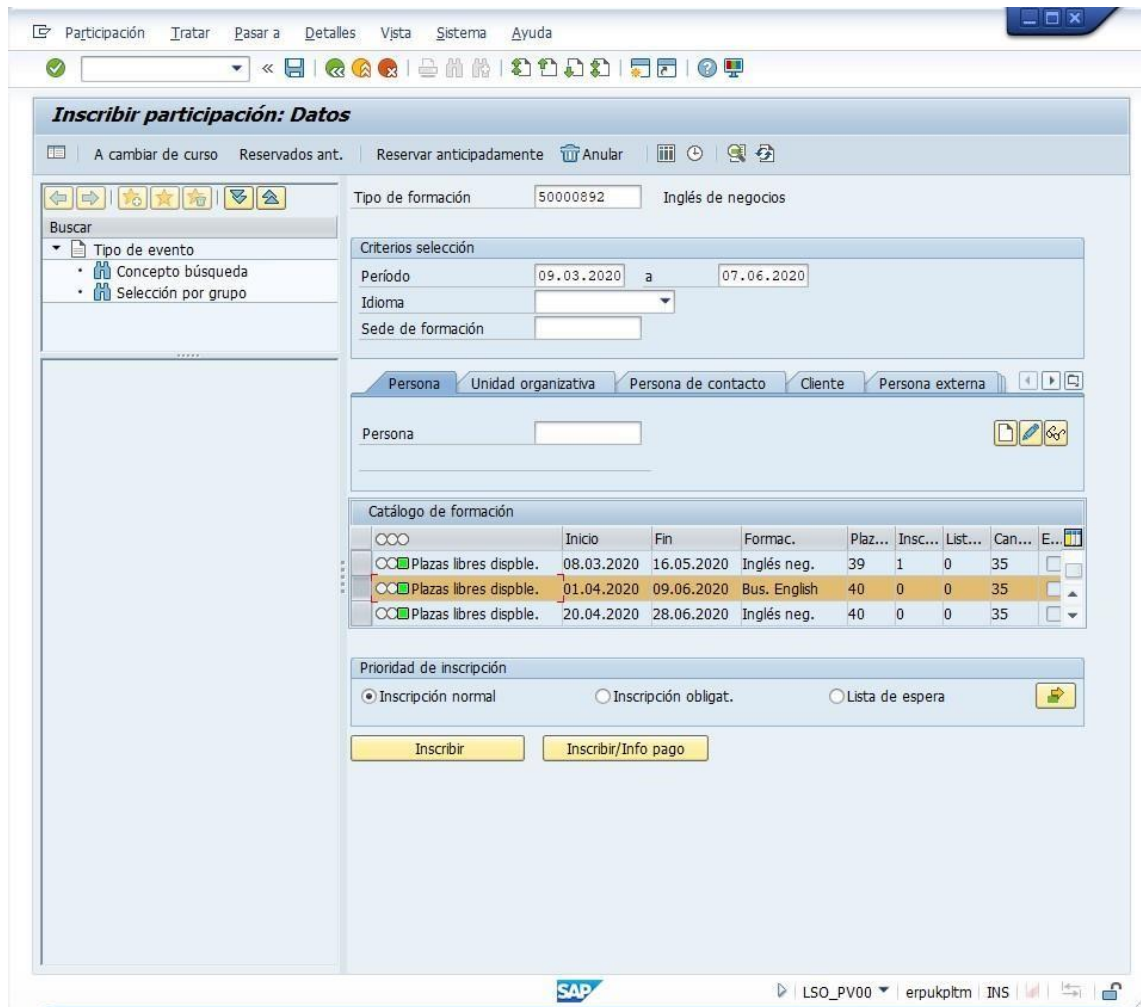

Datos a utilizar:

- Persona: el ID del personal del empleado que haya creado

Pulse Grabar.

El empleado habrá quedado inscrito en el curso y se habrá descontado una plaza de las plazas libres.

Inscribir participación: Datos

Tipo de formación: 50000892 Inglés de negocios

Criterios selección

Período: 09.03.2020 a 07.06.2020

Idioma: [dropdown]

Sede de formación: [input]

Persona: 00010251 rueba, Manuel

Unidad organizativa: EMPRESA CURSO SAP

Catálogo de formación

	Inicio	Fin	Formac.	Plaz...	Insc...	List...	Can...	E...
Plazas libres dispble.	08.03.2020	16.05.2020	Inglés neg.	39	1	0	35	
Plazas libres dispble.	01.04.2020	09.06.2020	Bus. English	39	1	0	35	
Plazas libres dispble.	20.04.2020	28.06.2020	Inglés neg.	40	0	0	35	

Prioridad de inscripción

Inscripción normal Inscripción obligat. Lista de espera

Inscribir Inscribir/Info pago

Participación inscrita

SAP LSO_PV00 erpukplm INS

LSO_PV07. Lista de participantes

Datos a utilizar:

- Tipo de formación: Elija el identificador de curso utilizado en la transacción anterior (en el ejemplo el 50000892 Inglés de negocios).

Seleccione la convocatoria del curso que ha creado del Catálogo de formación

Lista participantes Tratar Pasar a Detalles Opciones Sistema Ayuda

Lista participantes Selección por grupo

Tipo de formación: 50000892 Inglés de negocios

Criterios selección

Período: 09.03.2020 a 07.06.2020

Idioma: [dropdown]

Sede de formación: [input]

Catálogo de formación

○○○	Inicio	Fin	Formación	Libr.	Insc.	LEsp.	Óptim	Ext	
○○○ Plazas libres dispble.	06.01.2020	15.03.2020	Inglés neg.	40	0	0	35	<input type="checkbox"/>	
○○○ Plazas libres dispble.	13.01.2020	22.03.2020	Inglés neg.	40	0	0	35	<input type="checkbox"/>	
○○○ Plazas libres dispble.	14.01.2020	23.03.2020	Inglés neg.	40	0	0	35	<input type="checkbox"/>	
○○○ Plazas libres dispble.	30.01.2020	08.04.2020	Inglés neg.	40	0	0	35	<input type="checkbox"/>	
○○○ Plazas libres dispble.	01.02.2020	10.04.2020	Inglés neg.	39	1	0	35	<input type="checkbox"/>	
○○○ Plazas libres dispble.	01.02.2020	10.04.2020	Inglés neg.	40	0	0	35	<input type="checkbox"/>	
○○○ Plazas libres dispble.	01.02.2020	10.04.2020	Inglés neg.	40	0	0	35	<input type="checkbox"/>	
○○○ Plazas libres dispble.	01.02.2020	10.04.2020	Inglés neg.	40	0	0	35	<input type="checkbox"/>	
○○○ Plazas libres dispble.	01.02.2020	10.04.2020	Inglés neg.	40	0	0	35	<input type="checkbox"/>	
○○○ Plazas libres dispble.	01.02.2020	10.04.2020	Inglés neg.	40	0	0	35	<input type="checkbox"/>	
○○○ Plazas libres dispble.	01.02.2020	10.04.2020	Inglés neg.	40	0	0	35	<input type="checkbox"/>	
○○○ Plazas libres dispble.	05.02.2020	14.04.2020	Inglés neg.	37	3	0	35	<input type="checkbox"/>	
○○○ Plazas libres dispble.	02.03.2020	10.05.2020	Inglés neg.	40	0	0	35	<input type="checkbox"/>	
○○○ Plazas libres dispble.	08.03.2020	16.05.2020	Inglés neg.	39	1	0	35	<input type="checkbox"/>	
○○○ Plazas libres dispble.	01.04.2020	09.06.2020	Bus. English	39	1	0	35	<input type="checkbox"/>	
○○○ Plazas libres dispble.	20.04.2020	28.06.2020	Inglés neg.	40	0	0	35	<input type="checkbox"/>	

SAP | LSO_PV07 | erpukpltm | INS

Y pulse el botón Lista de participantes (icono de listado) o CTRL+MAYÚS+F6 para ver los participantes inscritos y datos relacionados.

Lista participantes

Formación Business English
Mét.formación Formación en el aula
Fecha 01.04.2020 - 09.06.2020
Población Duque de Ahumada, 7
Inscripciones 1
Lista de espera 0

(Planificado, Interno)

Abrev.	Nombre partic.	En el marc	Σ Inscrip.	PI	Fe.inscripc.	Asignación organizativa	Σ Tasa	Mon.	Nota	Obj.curso	Obj
Prueba	Prueba, Manuel		1	50	09.03.2020	EMPRESA CURSO SAP	7.600,00	EUR		0,00	
			1				7.600,00	EUR			

Ejercicio 8 SAP HCM: Gestión de Eventos

En este ejercicio se encadenan varias transacciones con el objetivo de crear un evento con una fecha de celebración, inscribir a los participantes y obtener un listado de participantes.

PV10. Crear evento con recursos

En la ventana inicial, seleccione como Variante plan, el “Plan actual” y pulse el check verde:

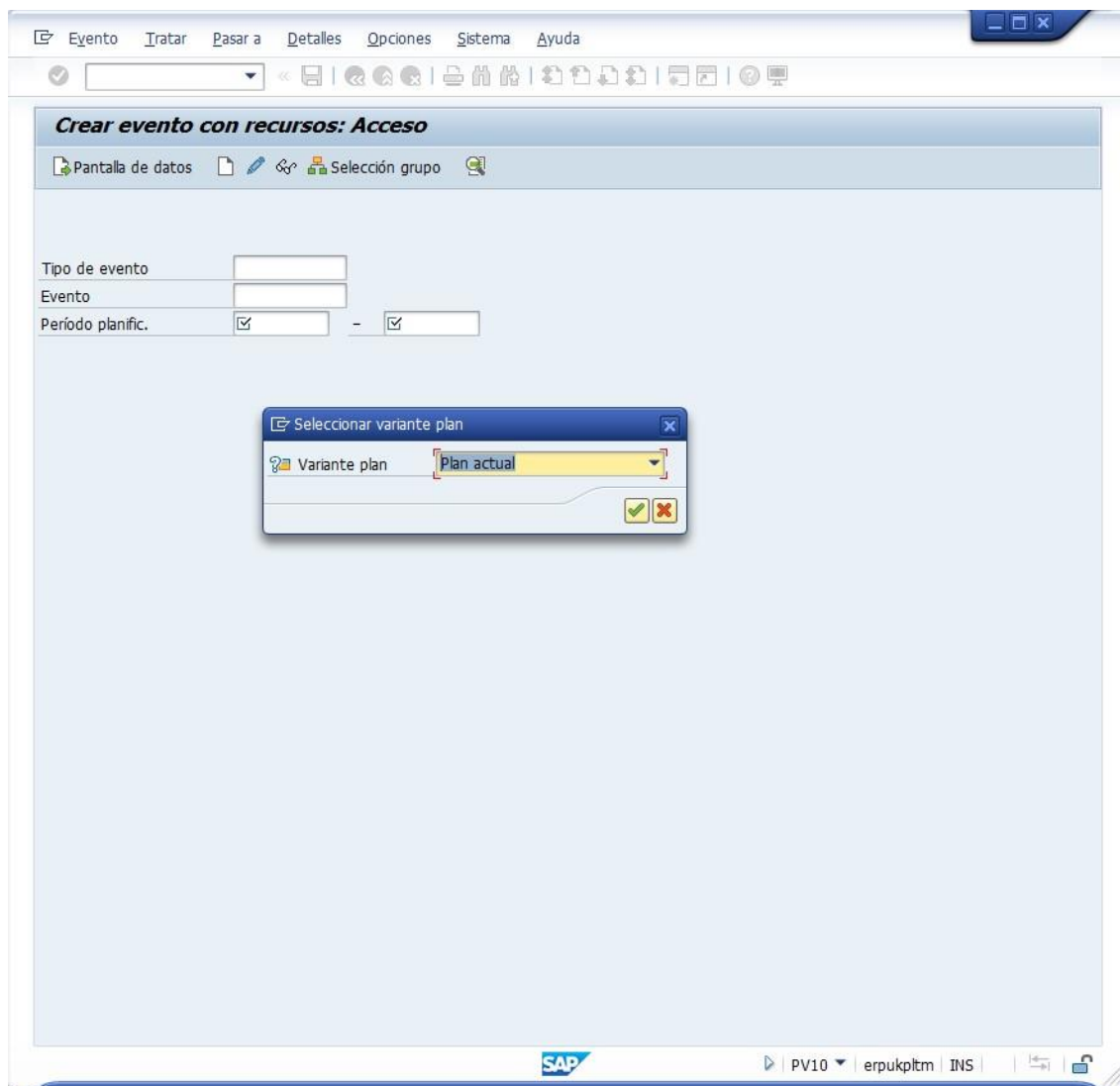

Datos a utilizar:

- Tipo de evento: Elija un identificador de curso desde el matchcode
- Evento: déjelo en blanco
- Período planific.: elija las fechas de inicio y fin del periodo planificado

Crear evento con recursos: Acceso

Pantalla de datos Selección grupo

Tipo de evento	50028562
Evento	
Período planific.	23.03.2020 - 31.12.2020

SAP PV10 erpukpltm INS

Pulse “Pantalla de datos”

Datos a utilizar:

- Sede de formación: seleccione el id de una sede con el matchcode

Evento Iratar Pasar a Detalles Sistema Ayuda

Crear evento con recursos: Pantalla de datos

Tipo de evento Presentación del comité de empresa

Evento 50071322 interno Bloq.

Período planificación 23.03.2020 - 31.12.2020 planific. fijado

Datos del evento

Denominación Comité empr. Presentación del comité de empresa

Sede del evento 50070987 EDIFICIO VELAZQUEZ

Idioma Español

Horario

Considerar días no laborables Considerar día de inicio

Nº participantes

Mínima 30 Óptima 50 Máxima 70

Precio/Costes

Precio interno

Precio externo

Sociedad CO Centro coste

Datos organizador

Empresa

Resumen

Información	Bo...	Cr...
Descripción general	<input type="button" value="..."/>	<input type="button" value="..."/>
Contenido de evento	<input type="button" value="..."/>	<input type="button" value="..."/>

SAP PV10 erpukpltm INS

Pulse el botón “Crear” en el bloque “Horario”. Aparecerá la ventana “Crear horario propio”.

Datos a utilizar:

- Horario: elija 1-DAY (el evento es de 1 día)
- Día de inicio: elija el día de la semana en que se realizará el evento

Pulse el check verde.

Puede visualizar los datos del horario del evento, pulsando el botón “Visualizar”:

Evento		Presentación del comité de empresa		
Fecha		23.03.2020 - 23.03.2020		
Nº	Fecha	Día	Hora	No laborable
1	23.03.2020	Lunes	09:00 - 17:00	<input type="checkbox"/>

Pulse Grabar, para guardar el evento.

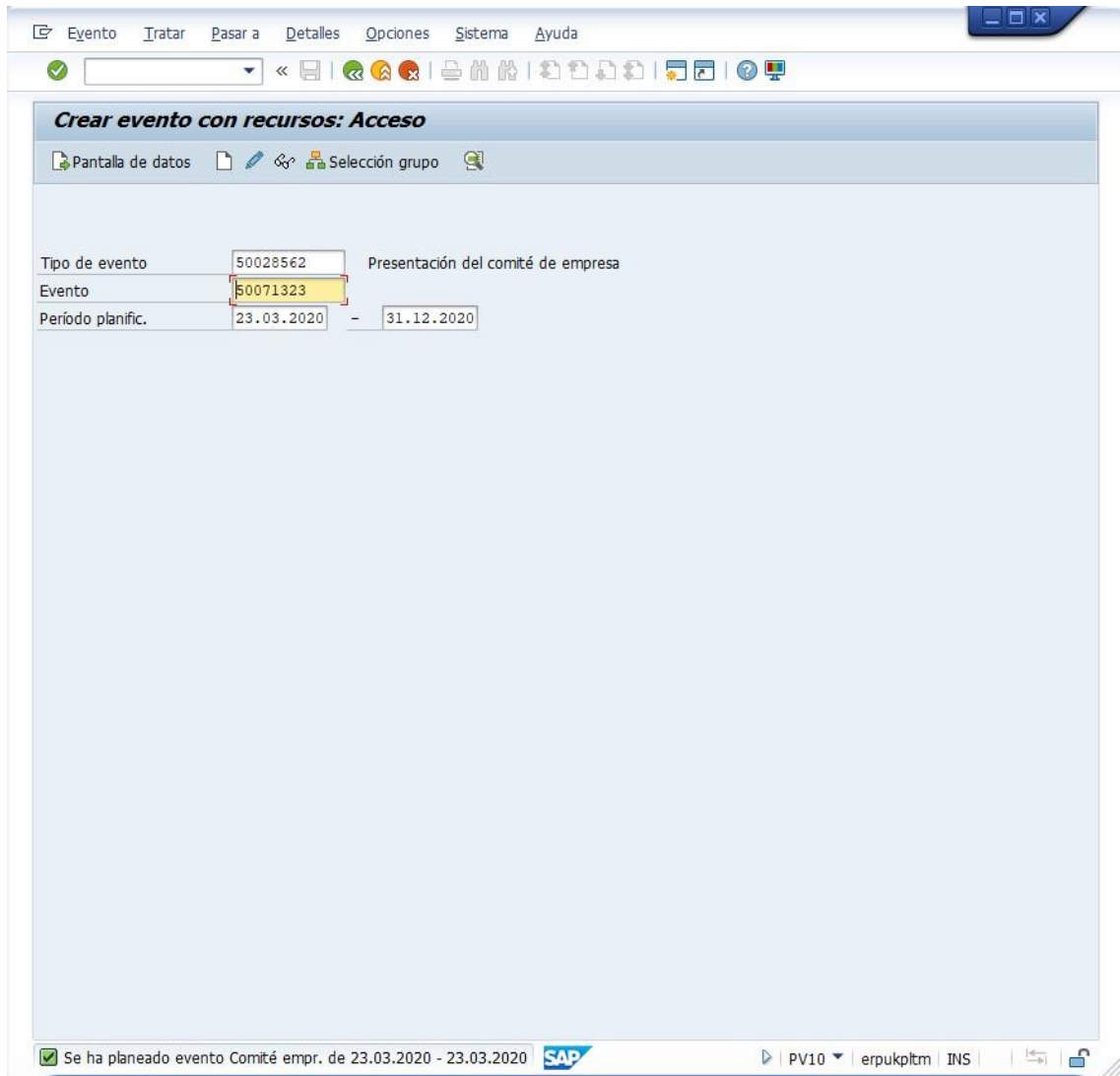

Anote el identificador del evento. En el ejemplo: 50071323.

PV00. Inscribir participante a evento

Datos a utilizar:

- Tipo de evento: Elija el tipo de evento creado anteriormente (en el ejemplo, 50028562).

Pulse INTRO. Aparecerá la lista de eventos disponibles en la Oferta de eventos. Seleccione la fila del evento que haya creado:

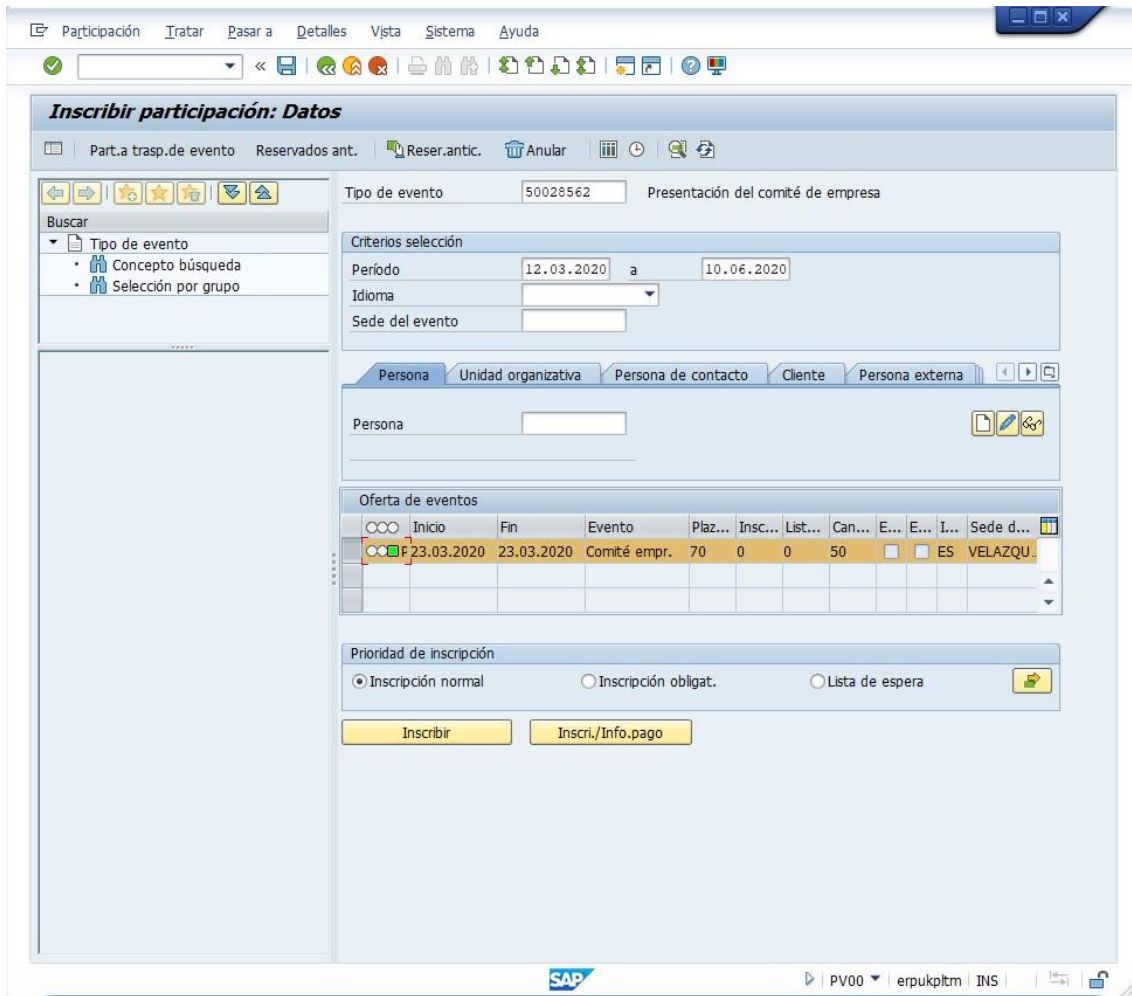

Datos a utilizar:

- Persona: el ID del personal del empleado que haya creado

Pulse Inscribir.

El empleado habrá quedado inscrito en el evento y se habrá descontado una plaza de las plazas libres.

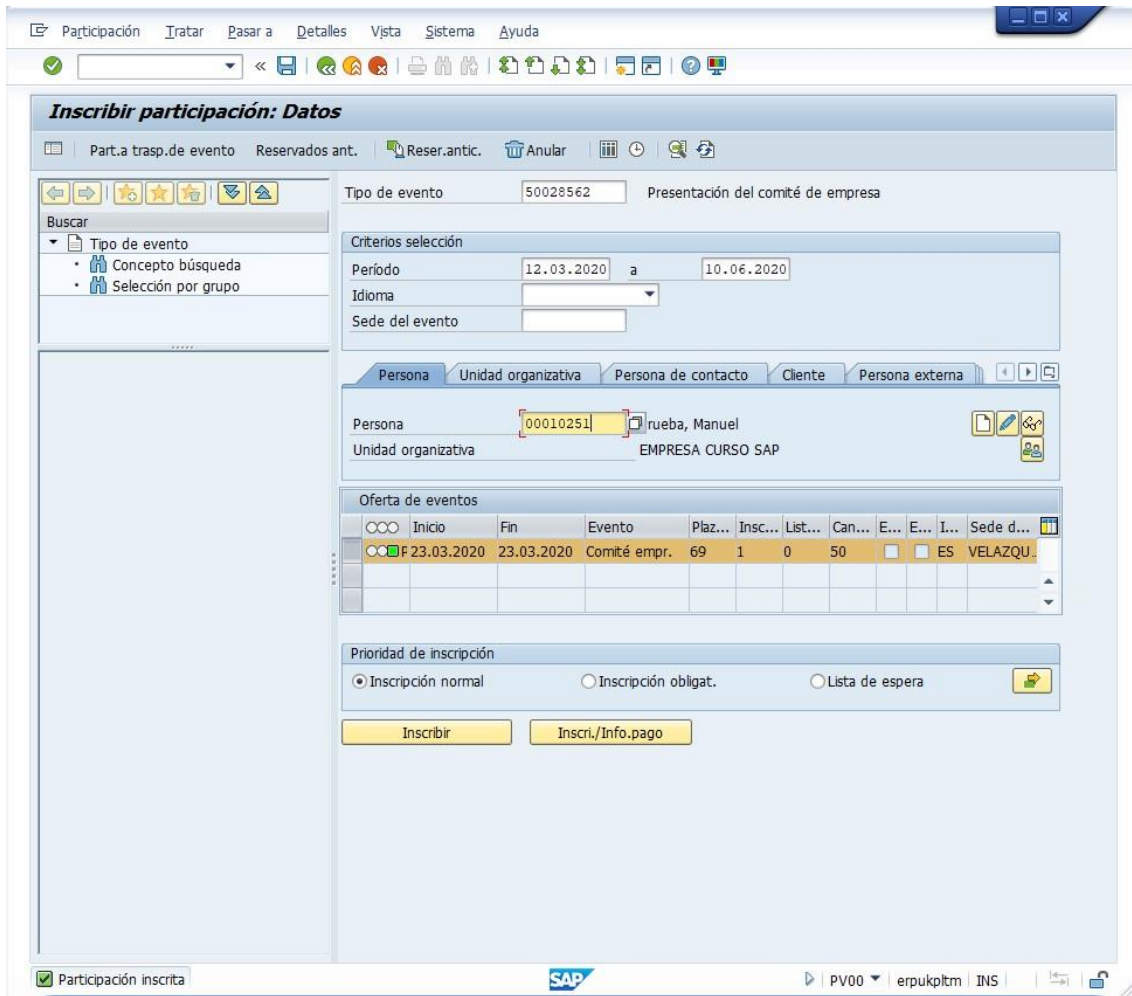

PV07. Lista de participantes

Datos a utilizar:

- Tipo de formación: Elija el tipo de evento creado anteriormente (en el ejemplo, 50028562).

Pulse INTRO.

Seleccione la convocatoria del evento que ha creado de la Oferta de eventos.

Lista participantes Ir a Pasara Detalles Opciones Sistema Ayuda

Inscribir lista participantes: Acceso

Lista participantes Selección por grupo

Tipo de evento: 50028562 Presentación del comité de empresa

Criterios selección

Período: 12.03.2020 a 10.06.2020

Idioma: [dropdown]

Sede del evento: [input]

Oferta de eventos

Inicio	Fin	Evento	Libr.	Insc.	LEsp.	Óptim	Ext	Fj	I...	Sede d...
23.03.2020	23.03.2020	Comité empr.	69	1	0	50			ES	VELAZQU

Lista partic.

Seleccione un evento

SAP PV07 erpukptm INS

Y pulse el botón Lista de participantes (icono de listado) o CTRL+MAYÚS+F6 para ver los participantes inscritos y datos relacionados.

Lista participantes

Evento Presentación del comité de empresa
Fecha 23.03.2020 - 23.03.2020
Pob EDIFICIO VELAZQUEZ
Inscripciones 1
Lista espera 0

(planific.,Interno)

Abrev.	Nombre partic.	Σ Inscrip.	PI	Fe.inscripc.	Asignación organizativa	Σ Tasa	Mon.	Nota
Prueba	Prueba, Manuel	1	50	12.03.2020	EMPRESA CURSO SAP			
		1						

Ejercicio 9 SAP HCM: Gestión de Nómina I

El objetivo del ejercicio es el de generar el recibo de salario de un empleado, siguiendo la normativa española; para lo cual se realizará el proceso de configuración de los datos necesarios del empleado, del proceso de simulación, la generación de la nómina y del recibo de salario.

El proceso se ha dividido en dos partes; en la primera parte, en este documento, se procederá a configurar los datos del empleado, utilizando algunas de las transacciones ya vistas en ejercicios anteriores, pero para una empresa de España.

PA03. Registro gestión cálculo nómina

SAP dispone de un registro de gestión del cálculo de nómina para controlar las fases en el proceso de gestión de la nómina.

Aparece el formulario. Rellenar el campo

- Área de nómina: 0V (Nómina Mensual VE)

Pulsar consultar/modificar según el caso.

Para poder introducir los datos de los empleados (contratación, datos fiscales, etc.) según la fecha de gestión (enero 2020 en el ejemplo), el estado debe ser “Libre para corrección”.

Registro gestión cálculo nómina

Área de nómina: 0V Nómina Mensual VE

Estado del cálculo de la nómina

- Libre p.calc.nóm.
- Libre p.corrección
- Fin de calc.nóm.
- Verificar resultados nómina

Per.cálculo nómina: 01 2020 01.01.2020 - 31.01.2020

Proceso: 2

Período límite p.retroactiv.: 01 2019 01.01.2019

Última modificación de registro gestión cálculo nómina

por TSTS108 e1 20.03.2020 a las 20:14:47

Status: Corrección de la nómina

PPOCE. Crear Organización y Ocupación

Creación de una unidad organizativa raíz. Fechas de validez: del 01.12.2019 al 31.12.9999

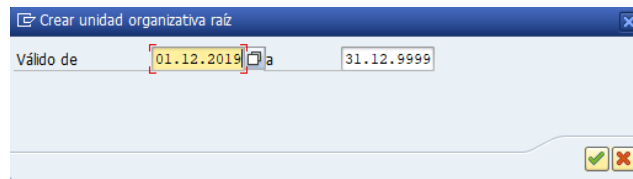

Aparecerá una unidad organizativa lista para crear, en la raíz de unidades organizativas:

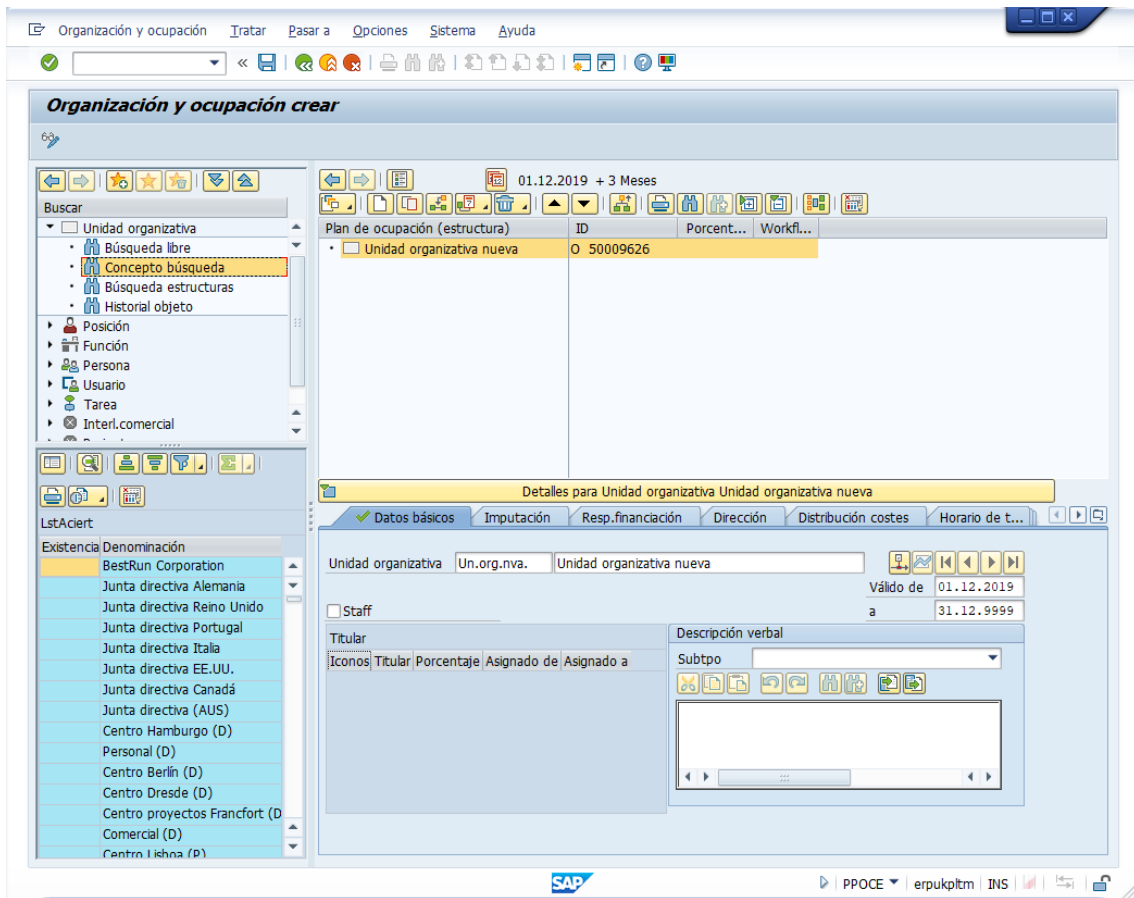

Asígnele un nombre. En el ejemplo "SOCIEDAD EJERCICIOS SAP HCM".

Organización y ocupación crear

01.12.2019 + 3 Meses

Plan de ocupación (estructura)

ID	Porcent...	Workfl...
SOCIEDAD EJERCICIOS SAP HCM	0	50009626

Detalles para Unidad organizativa SOCIEDAD EJERCICIOS SAP HCM

Datos básicos

Unidad organizativa Un.org.nva. **SOCIEDAD EJERCICIOS SAP HCM**

Válido de 01.12.2019 a 31.12.9999

Staff

Descripción verbal

Subtpo

Íconos Titular Porcentaje Asignado de Asignado a

BestRun Corporation
Junta directiva Alemania
Junta directiva Reino Unido
Junta directiva Portugal
Junta directiva Italia
Junta directiva EE.UU.
Junta directiva Canadá
Junta directiva (AUS)
Centro Hamburgo (D)
Personal (D)
Centro Berlín (D)
Centro Dresde (D)
Centro proyectos Francfort (D)
Comercial (D)
Centro Lisboa (D)

SAP PPOCE erupkplm INS

En la pestaña “Imputación”, rellene los campos en este orden:

- División: Automoción
- Sociedad: 2300 (BestRun España)

Pulse Intro o check verde, aparecerá como Sociedad CO “CO Europe..”

- Centro costes mtr.: 23-2100 (Finanzas y Gestión)
- División de personal: ES01 (Madrid)
- Subdiv.pers.: 0002 (Madrid)

Vuelva a pulsar Intro o check verde:

Sociedad CO	CO Europe..	Para centro costes maestro
Centro costes mtr.	23-2100	Finanzas y Gestión
División	Automoción	
Sociedad	2300	BestRun España
División de personal	ES01	Madrid
Subdiv.pers.	0002	Madrid

The 'LstAciert' list on the left shows various organizational units, including 'BestRun Corporation', 'Junta directiva Alemania', 'Junta directiva Reino Unido', 'Junta directiva Portugal', 'Junta directiva Italia', 'Junta directiva EE.UU.', 'Junta directiva Canadá', 'Junta directiva (AUS)', 'Centro Hamburgo (D)', 'Personal (D)', 'Centro Berlín (D)', 'Centro Dresde (D)', 'Centro proyectos Francfort (D)', 'Comercial (D)', and 'Centro Lichon (D)'. The 'Imputación' tab is selected, and the 'Valido de' field shows '01.12.2019' to '31.12.9999'.

Pulse Grabar.

Crear un departamento dependiente de la unidad organizativa que ha creado; por ejemplo, "SOPORTE"; y una posición; por ejemplo, "TÉCNICO".

Organización y ocupación crear

01.12.2019 + 3 Meses

Plan de ocupación (estructura)	ID	Porcent...	Workfl...
☐ SOCIEDAD EJERCICIOS SAP HCM	O 50009627		
☐ SOPORTE	O 50009628		
☑ TÉCNICO	S 50015875		

Detalles para Posición TÉCNICO

Datos básicos | Imputación | Status financiación | Dirección | Distribución costes | Horario de...

Posición: Pos.nueva **TÉCNICO**

Función: Sin asignar | Válido de: 01.12.2019

Responsable de la unidad org.propia a 31.12.9999

Status ocupación: Vacante a ocupar | Encargado pers.

Staff | Respon.técnico

Titular

Iconos	Titular	Porcentaje	Asignado de	Asignado a
--------	---------	------------	-------------	------------

Descripción verbal

Subtpo:

Se han grabado sus datos

SAP | PPOCE | erpuklrm | INS

Pulse Grabar.

PA40. Medias de personal (contratar)

Datos a utilizar en bloque “Medidas de personal”, seleccione tipo de medida “Contratación”

- División pers.: ES01 (Madrid)
- Grupo pers.: 1 (Activos)
- Área pers.: E4 (Empleados)

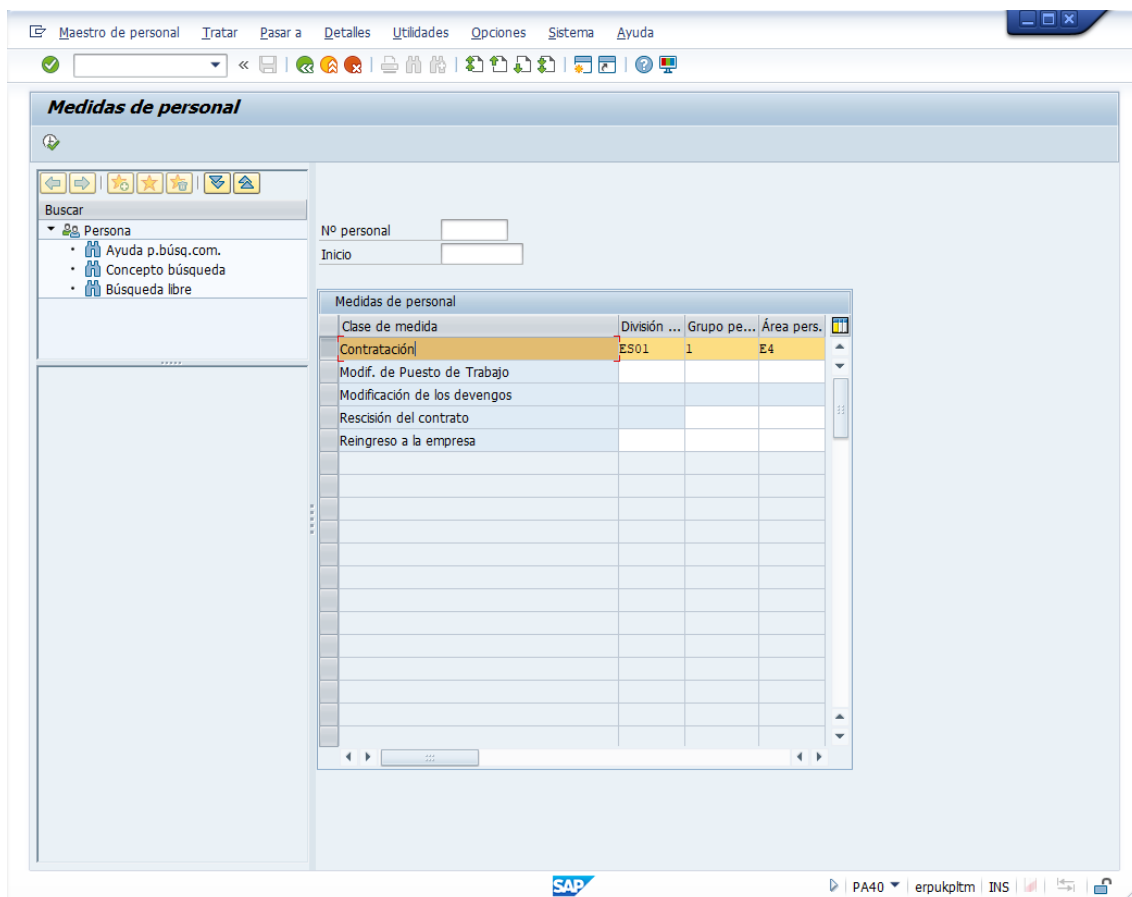

Pulse Ejecutar (F8)

Datos a utilizar:

- De: 01.01.2020

En “Medida de personal”

- Motivo medida: 06 (Nueva contratación)

En “Asignación organizativa”

- Posición: ID de la posición vacante

Crear 0000-Medida de personal

Modificar infogrupo

Nº pers.

De a

Medida de personal

Clase de medida

Motivo medida

Status

Seg.nec.indiv.cte.

Ocupación

Paga extra

Asignación organizativa

Posición

División de personal Madrid

Grupo de personal Activos

Área de personal Empleados

Medidas complementarias

Desde	Med.	Denom.clase medida	MTM...	Den.motivo medida

SAP PA40 erpukplm INS

Pulse el check verde para comprobar los datos. Anote el Nº de persona. En el ejemplo: 10254.

Crear 0000-Medida de personal

Modificar infogrupo

Nº pers. 10254

Nº pers.

De 01.01.2020 a 31.12.9999

Medida de personal

Clase de medida Contratación

Motivo medida 06 Nueva contratación

Status

Seg.nec.indiv.cte.

Ocupación Activo

Paga extra CC-nómina estándar

Asignación organizativa

Posición 50015875 Pos.nueva

División de personal ES01 Madrid

Grupo de personal 1 Activos

Área de personal E4 Empleados

Medidas complementarias

Desde	Med.	Denom.clase medida	MtM...	Den.motivo medida

Grabar entrada.

SAP PA40 eruplrm INS

Pulse Grabar.

Aparecerá una nueva ventana "Crear 0001-Asignación organizativa"

Datos a utilizar:

- SDiv.pers.: 0002 (Madrid) - ya relleno -
- Área nóm. : 0V (Nómina Mensual VE)

Crear 0001-Asignación organizativa

GestOrg Info...

Nº pers. 10254
De 01.01.2020 a 31.12.9999

Estructura de empresa

Sociedad	2300 BestRun España	Pers.jur.	ML01
Div.pers.	ES01 Madrid	SDiv.pers.	0002 Madrid
Ce.coste	23-2100 Finanzas y Gestión		

Estructura personal

Grupo pers.	1 Activos	Área nóm.	<input checked="" type="checkbox"/>
Área pers.	E4 Empleados		

Plan de organización

Posición	50015875 Pos.nueva TÉCNICO
Función	00000000
Unidad org.	50009628 Un.org.nva. SOPORTE
Civ.org.	

Encargado

Grupo	ES01
Reg.tmpo.	

Asignación

Asignación a característica ABKRS no se ha realizado

SAP PA40 erupkltm INS

Pulse el botón de “Asignación”.

Seleccione la fila de la posición y pulse “Continuar”

Posición	Denomin.	%	Desde	Hasta	Operación
50015875	CNICO	100,00	01.01.2020	31.12.9999	Asignar

Pulse Grabar.

Aparecerá:

S 50015875 TÉCNICO

Delimitar al 31.12.2019

Sí No Cancelar

Pulse “Sí”.

Aparecerá una nueva ventana “Crear 0002-Datos personales”.

Datos a utilizar en bloque “Nombre” y “Datos nacimiento” los datos personales, a su elección.

Modificar 0002-Datos personales

Nº pers.	10254	Edad	40
Grupo pers.	1 Activos	Div.pers.	ES01 Madrid
Área pers.	E4 Empleados	Centro coste	23-2100 Finanzas y Gestión
De	01.01.1980 a	31.12.9999	Mod. 20.03.2020 TSISY08

Nombre

Tratamiento	Sr.		
Apellido	Prueba	2º apellido	Test
Nombre	Candidato		
Nº documento	20123456C	Tp.doc.	D.N.I (N.I.F.)

Datos nacimiento

Fecha nacim.	01.01.1980	Lugar nacim.	
Provincia		País nacim.	
Idioma	Español	Nacionalidad	española
Otras nac.		2ª/3ª nac.	

Otros datos

Estado civil		Desde		Nº de hijos	
--------------	--	-------	--	-------------	--

Pulse Grabar.

Puede continuar completando el resto de ventanas:

- Crear 0006-Direcciones
- Crear 0007-Horario de trabajo teórico
- Etc.

Por ejemplo: 0006-Direcciones:

Modificar 0006-Direcciones

Nº pers. 10254 Nombre Prueba, Candidato
Grupo pers. 1 Activos Div.pers. ES01 Madrid
Área pers. E4 Empleados Centro coste 23-2100 Finanzas y Gestión
De 01.01.2020 a 31.12.9999 Mod. 20.03.2020 TSISY08

Datos de dirección

Clase de dirección 1 Residencia habitual
c/o
Clave de calle Calle
Calle y número Casa / 1 /
Cpo.adic.dirección
Código post./ Pobl. 28001 Madrid
Distrito
Provincia 28 Madrid
País España

Datos adicionales

Nº teléfono
Comunicación
Distancia en km /
Viviendas p.personal
Ruta del autobús

SAP PA40 erupkltm INS

Utilizaremos la transacción PA30 para modificar/completar los datos del empleado y configurar su Sueldo (emolumentos básicos) y datos fiscales.

Datos a utilizar:

- Nº Personal: ID del empleado dado de alta anteriormente

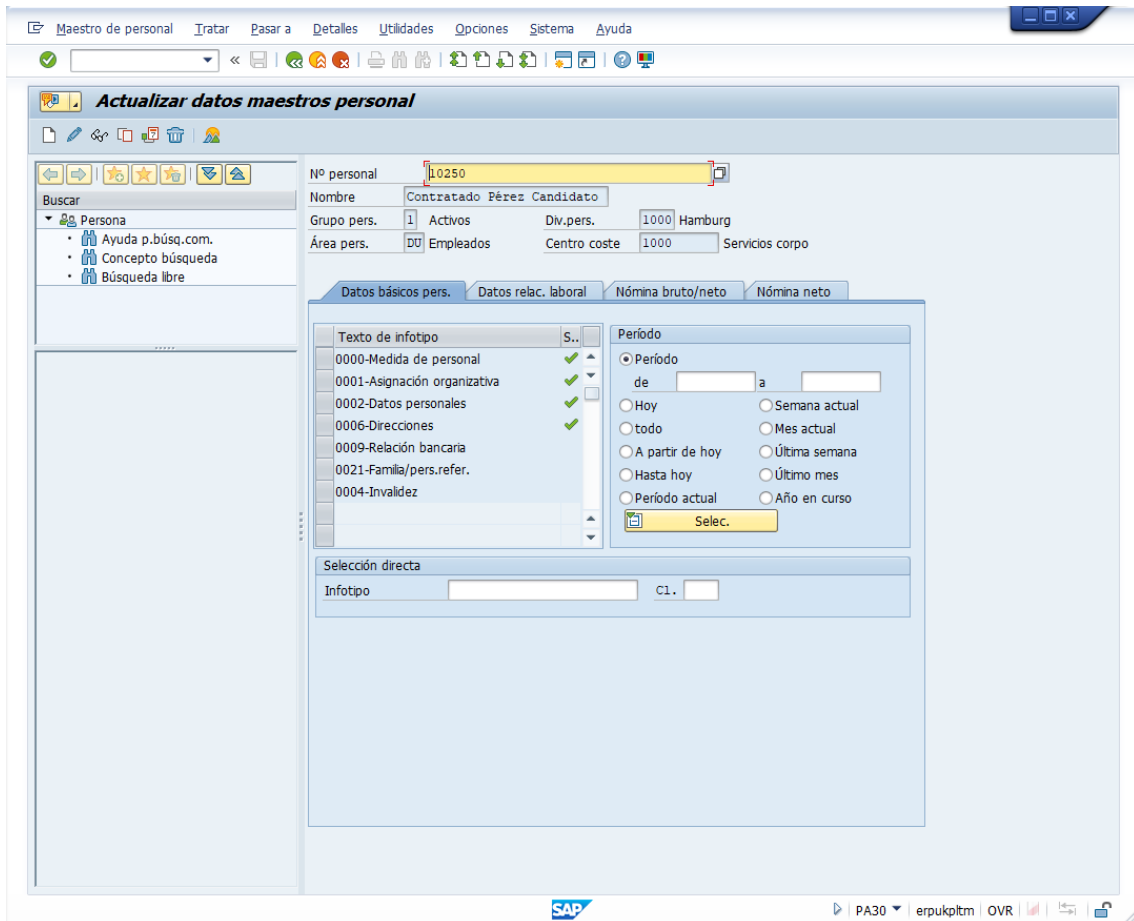

- Infotipo: 0008 (Emol.básic.)

Pulsar Crear (icono de la página en blanco) o F5.

Complete los datos según el ejemplo:

Employee Data:

- Nº pers.: 10254
- Nombre: Prueba, Candidato
- Grupo pers.: 1 Activos
- Div.pers.: ES01 Madrid
- Área pers.: E4 Empleados
- Centro coste: 23-2100 Finanzas y Gestión
- De: 01.01.2020 a 31.12.9999
- Mod.: 20.03.2020 ISTSY08

ConvCol Data:

- ClConCol: E1 Convenio Demo
- Sueldo/año: 28.000,00 EUR
- Área conven.: 12 Madrid
- Suel./mens: 2.000,00 Ctd. 14,00
- Grupo prof.: GRUPO1 Subg. 01
- Hrs.per.: 173,33
- Motivo:
- GrdOcup: 100,00 Pr.ascenso:

Table of Components:

CC...	Texto expl.CC-nómina	I...	Importe	Mon...	V..	S..	Cantidad/...	Unidad
5001	Salario base convenio		1.565,00	EUR		<input checked="" type="checkbox"/>	0,00	
5002	Plus convenio		230,00	EUR		<input checked="" type="checkbox"/>	0,00	
5003	Mejora Individual Demo		100,00	EUR		<input type="checkbox"/>	0,00	

Summary Row:

IF 01.01.2020 31.12.9999 1.795,00 EUR

Pulsar Grabar.

Utilizaremos la transacción PA30 para modificar los datos del empleado para la configurar sus datos de contrato.

Datos a utilizar:

- Nº Personal: ID del empleado dado de alta anteriormente
- Infotipo: 0016 (Elementos contrato)

Pulsar Crear (icono de la página en blanco) o F5

Complete los datos según el ejemplo:

Nº pers.	10254	Nombre	Prueba, Candidato
Grupo pers.	1 Activos	Div.pers.	ES01 Madrid
Área pers.	E4 Empleados	Centro coste	23-2100 Finanzas y Gestión
De	01.01.2020	a	31.12.9999 Mod. 20.03.2020 TSTSY08

Clave contrato

Ident. contrato	00100	Indefinido
Agrup. contrato		

Reglamentaciones por contrato

Tipo contrato	
Inicio contrato	01.01.2020
Modalidad	
Jornada	

Actividad secundaria Cláus.no competencia

Seguridad Social | TmpoParc | Datos de gestión | INEM | Impresión | C...

Cv.contr. act.	
Cv.contr. pral.	100

Plazos | Alta en empresa

SAP | PA30 | erpukpltm | INS

Pulsar Grabar.

Utilizaremos la transacción PA30 para modificar los datos del empleado para la configurar sus datos de la Seguridad Social.

Datos a utilizar:

- Nº Personal: ID del empleado dado de alta anteriormente
- Infotipo: 0061 (Seguridad Social -ES-)

Pulsar Crear (icono de la página en blanco) o F5

Complete los datos según el ejemplo:

Nº pers.	10254	Nombre	Prueba, Candidato
Grupo pers.	1 Activos	Div.pers.	ES01 Madrid
Área pers.	E4 Empleados	Centro coste	23-2100 Finanzas y Gestión
De	01.01.2020	a	31.12.9999
Mod.	20.03.2020	ISTSY08	

Información general

CCC.	08012345678	CCC emp.	08012345678
CNAE	3600	CAPTACIÓN, DEPURACIÓN Y ...	

Datos básicos

Nº afil.	28 / 22334455 / 48		
Nº matr.	000000		
Convenio	0		
Ocupación			
Gr.cotiz.	01 Ingenieros y licenciados		
Cat.prof.	009 Auxiliar organización		
CC actual	100		
CC pral.	100 Indef. T. comp. Ordinario		
1º mét.	0000	1º ini.red	
2º mét.		2º ini.red	
3º mét.		3º ini.red	
4º mét.		4º ini.red	
Días trab.	00	Hrs.trab.	0,00
		Coef.	0,00
Mutua ATEP		Mutua EC	

Pluriempleo

Nº pluri.		
% co.comu.	0,00	0,00
% AT y EP	0,00	0,00

Datos adicionales

- Exención
- Asistencia ambulatoria
- Cond.esp. [dropdown]
- Arrastre B/R [Ningún método]
- Carencia IT [dropdown]
- Ex.recargo [Sin exenc.recargo]
- Afiliación [icon]

Pulsar Grabar.

Utilizaremos la transacción PA30 para modificar los datos del empleado para la configurar sus Datos fiscales.

Datos a utilizar:

- Nº Personal: ID del empleado dado de alta anteriormente
- Infotipo: 0062 (Datos fiscales -E-)

Pulsar Crear (icono de la página en blanco) o F5

Complete los datos según el ejemplo:

- Header Data:** Nº pers. 10254, Nombre Prueba, Candidato, Grupo pers. 1 Activos, Div.pers. ES01 Madrid, Área pers. E4 Empleados, Centro coste 23-2100 Finanzas y Gestión, De 01.01.2020 a 31.12.9999.
- Datos básicos:** N.I.F. 20123456C, Nº perm. trab., País España (011), Sit. extranj., Cód. extranj., Provincia Madrid, Modif. IRPF 99 Resto de las provincias, Clave percep. A Empleados por cuenta ajena, Estado civil, Sit. personal Otras situaciones famil..., Categ. minusv., Fin red.m.geog., Préstamo p/vivienda.
- Retribuciones:** Salario bruto 28.000,00 EUR, Variables fijas, Variables var., Pagos especie, Rend.irr.(18.2), Rend.irr.(18.3), Cot. Seg.Social, Otras reduc. 2.652,00 EUR, Pensión comp., Alimentos, Base liquid. 25.348,00 EUR, Familiares 0, Minoración.
- Tipo de retención IRPF:** Ptje. calculado 19,00 %, Ptje. aplicado %, Ptje. Nómina 19,00 %, Motivo cambio, Modal. contrato.
- Regularización:** Ptje. Previo %, Retenciones, Bruto percib., Causa regulariz.

At the bottom, there is a 'Grabar entrada.' button, the SAP logo, and the transaction code 'PA30' along with other system information.

Pulsar Grabar.

Utilizaremos la transacción PA30 para modificar los datos del empleado para la configurar su horario de trabajo.

Datos a utilizar:

- Nº Personal: ID del empleado dado de alta anteriormente
- Infotipo: 0007 (Horario de trabajo)

Pulsar Crear (icono de la página en blanco) o F5

Complete los datos según el ejemplo:

- Plan de horario de trabajo:** Includes navigation icons and a search bar.
- Buscar:** A tree view showing 'Persona' with sub-items: 'Ayuda p.búsq.com.', 'Concepto búsqueda', and 'Búsqueda libre'.
- Employee Data:**

Nº pers.	10254	Nombre	Prueba, Candidato
Grupo pers.	1 Activos	Div.pers.	ES01 Madrid
Área pers.	E4 Empleados	Centro coste	23-2100 Finanzas y Gestión
De	01.01.2020	a	31.12.9999
- Regla para plan de horario de trabajo:**

Regla p.plan h.tbjo.	NO
Stat.Gestión tiempos	0 - Sin evaluación de tiempos
<input type="checkbox"/> Empl.tiempo parcial	
- Horario de trabajo:**

% horario trabajo	100,00	<input type="checkbox"/> Plan din.hor.tbjo.diario	
Horas trabajo día	8,00	Min.	Máx.
H tbjo.p/semana	40,00	Min.	Máx.
Hrs.trabajo por mes	173,33	Min.	Máx.
Horas trabajo año	2079,96	Min.	Máx.
Días laboral.seman.	5,00		

At the bottom, there is a 'Grabar entrada.' button, the SAP logo, and the transaction code 'PA30' along with other system information.

Utilizaremos la transacción PA30 para desbloquear al empleado y poder cerrar el periodo de cálculo de nómina.

Datos a utilizar:

- Nº Personal: ID del empleado dado de alta anteriormente
- Infotipo: 0003 (Status de nómina)

Pulsar Modificar (icono del lápiz) o F6

Complete los datos según el ejemplo:

Nº pers.	10254	Nombre	Prueba, Candidato
Grupo pers.	1 Activos	Div.pers.	E501 Madrid
Área pers.	E4 Empleados	Centro coste	23-2100
		Mod.	20.03.2020 TSTSY08

Nómina/Retroactividad

Per.pers.ant.retr.	01.01.2020	liquidado a	
Liquidar hasta		Modif.temp.ma.	01.01.2020
no calcular más		Mod.maest.ant.rappel	01.01.2020

Nº pers.bloqueado Correc.de la nómina

Evaluación de tiempos

Per.pers.ant.retr.		Cal.personal del	
Retroactividad CDP			

Ind.de error CDP

Otros datos

Primera entrada	20.03.2020	20:10:22
-----------------	------------	----------

The SAP logo is visible at the bottom left, and the status bar at the bottom right shows 'PA30 erukpltm INS'.

Ejercicio 10 SAP HCM: Gestión de Nómina II

En la segunda parte del proceso, en este documento, se procederá a configurar el proceso de simulación del cálculo de la nómina, la generación de la nómina y del recibo de salario.

Es de resaltar que los ejercicios se realizan para un único empleado, aunque el proceso normal de nómina en una empresa, comprenderá a todos sus empleados. El proceso de gestión de nómina es esencialmente un proceso masivo (por lotes).

PA03. Registro gestión cálculo nómina

SAP dispone de un registro de gestión del cálculo de nómina para controlar las fases o estados en el proceso de gestión de la nómina.

Aparece el formulario. Rellenar el campo:

- Área de nómina: 0V (Nómina Mensual VE)

Pulsar consultar/modificar según el caso.

Para poder realizar la simulación y generación de la nómina, según la fecha de gestión (enero 2020, en el ejemplo), el estado debe ser "Libre para cálculo de nómina". Esto bloqueará la creación o modificación de los datos de los empleados en el periodo del cálculo de nómina.

Registro gestión cálculo nómina

Área de nómina: 0V Nómina Mensual VE

Estado del cálculo de la nómina

- ✓ Libre p.calc.nóm.
- ✗ Libre p.corrección
- ✗ Fin de calc.nóm.
- ✗ Verificar resultados nómina

Per.cálculo nómina: 01 2020 01.01.2020 - 31.01.2020

Proceso: 3

Período límite p.retroactiv.: 01 2019 01.01.2019

Última modificación de registro gestión cálculo nómina

por: TSTS108 e1 20.03.2020 a las 20:14:47

Status: Corrección de la nómina

SAP PA03 erpukpltm INS

PC00_M04_TGEN. Generación del calendario personal

Antes de realizar el cálculo de la nómina, hay que asegurarse de que el empleado tiene un calendario personal asociado.

Cumplimentar

- Otro periodo, de 01.01.2020 a 31.12.2020
- Nº personal: número del empleado

Bloque Otros datos. Modalidad generación:

- Marcar primero: Visualizar (sin actualizar) para comprobar que el proceso no tiene errores.

Pulsar Ejecutar (F8)

Si todo es correcto aparecerá:

Log Iratar Pasar a Opciones Sistema Ayuda

Generación del Calendario Personal (E)

Log

- Estadísticas

Estadísticas

Tipo	Texto de mensaje	Ctd.
■	Personas seleccionadas	1
■	Personas tratadas	1
■	Personas tratadas correctamente	1
◆	Personas rechazadas	0

SAP | PC00_M04_TGEN | erpukpltm | INS

Volver a la pantalla anterior.

Bloque Otros datos. Modalidad generación:

- Marcar: Actualizar (sólo diferencia) para generar el calendario.

Programa Tratar Pasar a Sistema Ayuda

Generación del Calendario Personal (E)

Otras selecciones Ayudas para búsqu... Clasificación

Período

hoy Mes actual Año actual

hasta hoy a partir de hoy

otro período

Período 01.01.2020 A 31.12.2020

Selección

Número de personal 10254

Otros datos

Modalidad de generación:

Visualizar (sin actualizar)

Actualizar (sólo diferencias)

Forzar (actualizar siempre)

Protocolo de generación:

Imprimir protocolo

Protocolo completo

Protocolo resumido

SAP PC00_M04_TGEN erpukplm INS

Pulsar Ejecutar (F8)

PC00_M04_CALC_SIMU. Simulación del Cálculo de Nómina para España

Datos a utilizar:

- Área de nómina: 0V
- Marcar “otro periodo”: 01 2020

Bloque “Selección”

- Número de personal: ID del empleado dado da alta con anterioridad
- Área de nómina: 0V

- Selecciones de**: Includes a search help button 'Ayudas para búsqu...'. Below it, the 'Período cál.nómina' section has 'Área de nómina' set to '0V', 'período actual' selected, and 'otro período' set to '01 2020'.
- Selección**: 'Número de personal' is '10254' and 'Área de nómina' is '0V'. Both fields have selection icons.
- Control general del programa**: 'Esquema de nómina' is 'E000', 'Retroactiv.obligatoria del' is empty, and 'Proceso de test(ningún update)' is checked.
- Grabación log**: 'Visualizar log' and 'Asim.visualizar log de tratamiento datos de tiempos' are unchecked. 'Variante visualiz.log' is empty.
- Parámetro p.comprob.retrib.**: 'Variante visual.recibo salar' is unchecked, and 'Sin recibo de salarios' is selected.

The SAP logo is visible at the bottom left, and the status bar at the bottom right shows 'PC00_M04_CALC_SIMU | erpukplm | INS | ...'.

Pulsar Ejecutar (icono del reloj con check verde) o F8

Aparecerá una pantalla con la estadísticas. Se comprueba que no aparecen errores:

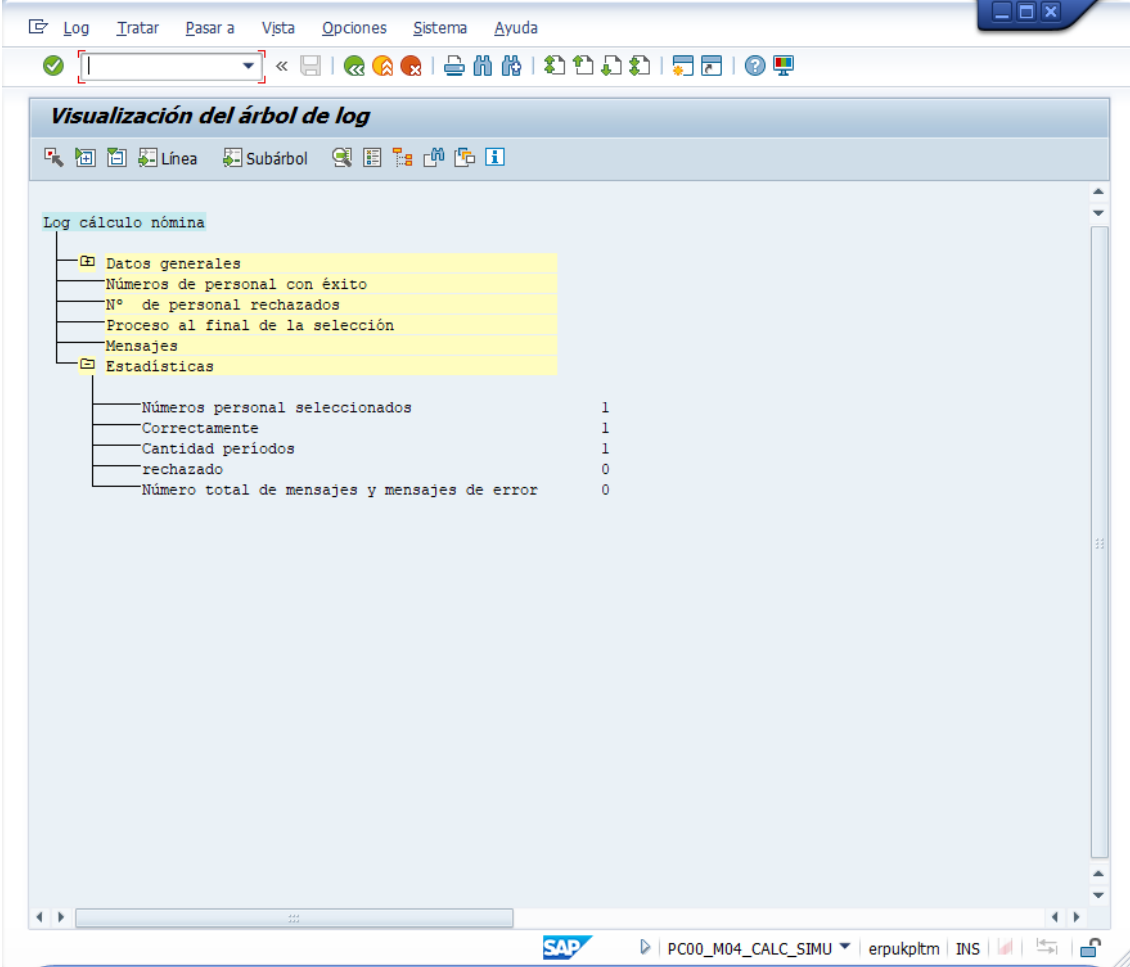

- Datos generales
 - Números de personal con éxito
 - Nº de personal rechazados
 - Proceso al final de la selección
 - Mensajes
- Estadísticas
 - Números personal seleccionados 1
 - Correctamente 1
 - Cantidad periodos 1
 - rechazado 0
 - Número total de mensajes y mensajes de error 0

The SAP logo and system information (PC00_M04_CALC_SIMU, erpukptm, INS) are visible at the bottom of the window.

PC00_M04_CALC. Cálculo de Nómina española

Datos a utilizar:

- Área de nómina: 0V
- Marcar “otro periodo”: 01 2020

Bloque “Selección”

- Número de personal: ID del empleado dado da alta con anterioridad
- Área de nómina: 0V

- Selecciones de**: Includes a button for 'Ayudas para búsqu...'. Below this, the 'Período cál.nómina' section has 'Área de nómina' set to '0V', 'período actual' selected, and 'otro período' set to '01 2020'.
- Selección**: 'Número de personal' is '10254' and 'Área de nómina' is '0V'. There are two yellow arrows pointing to the right next to these fields.
- Control general del programa**: 'Esquema de nómina' is 'E000', 'Retroactiv.obligatoria del' is empty, and 'Proceso de test(ningún update)' is unchecked.
- Grabación log**: 'Visualizar log' and 'Asim.visualizar log de tratamiento datos de tiempos' are unchecked. 'Variante visualiz.log' is empty.
- Parámetro p.comprob.retrib.**: 'Variante visual.recibo salar' is empty, and 'Sin recibo de salarios' is selected.

The SAP logo is visible in the bottom left corner, and the bottom status bar shows 'PC00_M04_CALC', 'erpukplm', 'INS', and other system information.

Pulsar Ejecutar (F8)

Aparecerá una pantalla con la estadísticas. Se comprueba que no aparecen errores:

Log cálculo nómina	
Datos generales	
Números de personal con éxito	
Nº de personal rechazados	
Proceso al final de la selección	
Mensajes	
Estadísticas	
Números personal seleccionados	1
Correctamente	1
Cantidad periodos rechazado	1
Número total de mensajes y mensajes de error	0

The interface includes a menu bar at the top with options like 'Log', 'Tratar', 'Pasara', 'Vista', 'Opciones', 'Sistema', and 'Ayuda'. The bottom status bar shows the SAP logo and system information: 'PC00_M04_CALC | erpukptm | INS'.

PC_PAYRESULT. Visualización resultado nómina

Datos a utilizar:

- Número de personal: ID del empleado dado de alta con anterioridad

Pulsar INTRO. Aparecerá el empleado y una lista de sus nóminas:

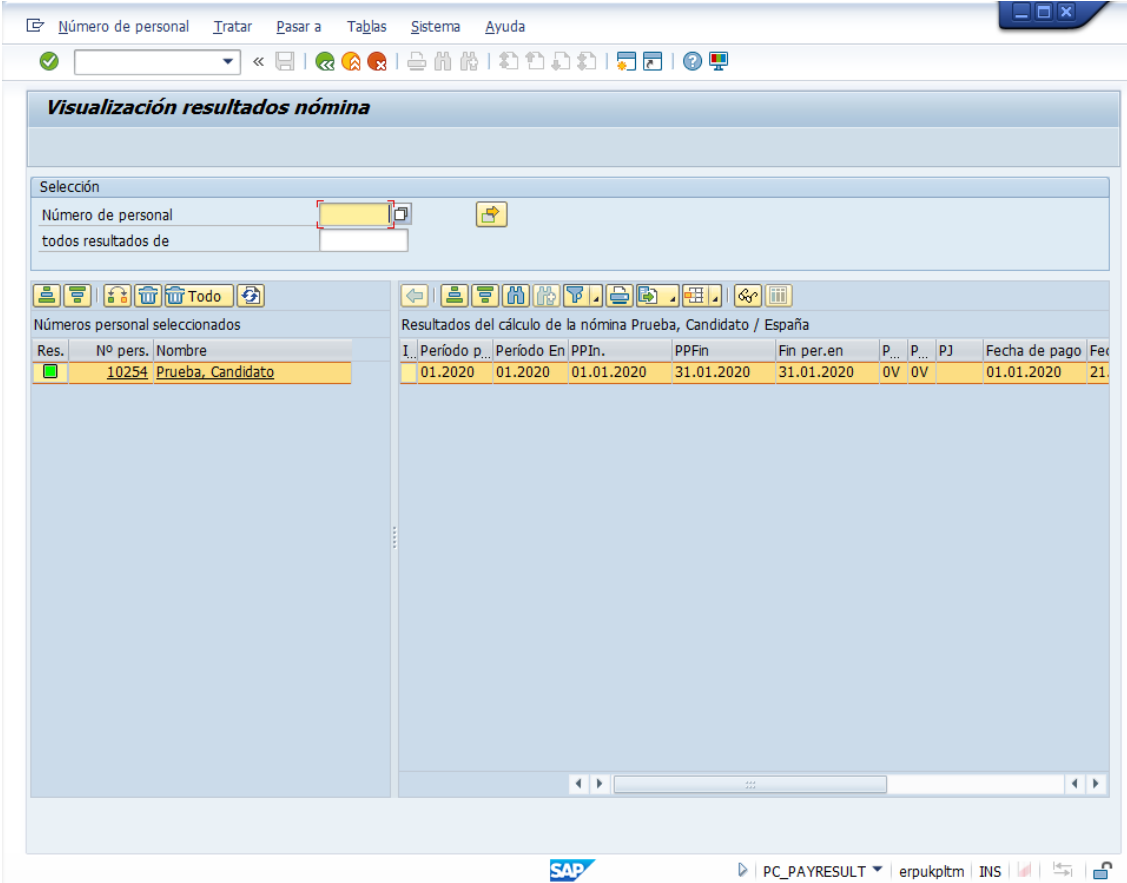

Res.	Nº pers.	Nombre	I.	Período p...	Período En	PPIn.	PPFin	Fin per.en	P...	P...	PJ	Fecha de pago	Fet
10254	Prueba, Candidato	01.2020	01.2020	01.01.2020	31.01.2020	31.01.2020	0V	0V	01.01.2020	21			

Doble click con el ratón en la fila de la nómina y aparecerá un desglose de información asociada:

Visualización resultados nómina

Selección

Número de personal: 10254
 todos resultados de: Prueba, Candidato

Números personal seleccionados

Res.	Nº pers.	Nombre
■	10254	Prueba, Candidato

Prueba, Candidato / NºSec 00001 (01.01.2020 - 31.01.2020)

Nombre	Denominación	Canti...
WPBP	Puesto tbjo./emol.básicos	1
RT	Tabla de resultados	48
RT_	Tab.resultados (representación compr.)	48
CRT	Tablas resultado acumuladas	15
ABC	Acumulación Clases de absentismos	1
VERSION	Información de creación	1
PCL2	Actualizar información PCL2	1
VERSC	Información status de nómina	1
ST	Impuestos	1
SV	Seguridad Social	1
SP	Pagas extraordinarias	11
MODIF	Modificadores	1

SAP | PC_PAYRESULT | erukpltm | INS

Doble click con el ratón en una fila de los registros y mostrará un informe detallado. Por ejemplo, en la línea "CRT":

Tablas / Registros de campos de resultados de nómina

Resultado cálculo nómina

N° personal 10254 Prueba, Candidato - España
 N° secuencia 00001 - Calculado en 21.03.2020 - Resultado actual
 PeríodoPar 01.2020 (01.01.2020 - 31.01.2020)
 PeríodoEn 01.2020 (Fin: 31.01.2020)

Tabla CRI - Tablas resultado acumuladas

CC-nóm.	Texto de CC-nóminas	CI	Cantidad	Importe	Moneda
/101	Total Bruto	Y	0,00	1.895,00	EUR
/102	B.cot.teórica CComunes	Y	0,00	1.895,00	EUR
/105	B.cot.teórica CProfes.	Y	0,00	1.895,00	EUR
/106	Base imponible	Y	0,00	1.895,00	EUR
/151	BI cuenta ajena	Y	0,00	1.895,00	EUR
/110	Retrib.regularización	Y	0,00	1.895,00	EUR
/11A	Salario bruto	Y	0,00	1.665,00	EUR
/342	BC cont.comunes	Y	0,00	1.895,00	EUR
/343	BC cont.profesionales	Y	0,00	1.895,00	EUR
/398	Acum.IR.cotiz.Seg.Soc.	Y	0,00	120,34	EUR
/399	Acum.EM.cotiz.Seg.Soc.	Y	0,00	636,73	EUR
/3P9	Tope BC cont.AI/EP	Y	0,00	3.425,70	EUR
/401	Retención a cta. IRPF	Y	0,00	360,05	EUR
/411	IR cuenta ajena	Y	0,00	360,05	EUR
/4I0	Retención regularización	Y	0,00	360,05	EUR

SAP | PC_PAYRESULT | erpukpltm | INS

PC00_M04_CEDT. Recibo de salarios

Datos a utilizar:

- Área de nómina: 0V
- Marcar “otro periodo”: 01 2020

Bloque “Selección”

- Número de personal: ID del empleado dado da alta con anterioridad
- Área de nómina: 0V

Programa Tratar Pasar a Sistema Ayuda

Recibo de salarios

Otras selecciones Ayudas para búsqu... Clasificación

Período cál.nómina

Área de nómina 0V De 01.01.2020 A 31.01.2020

período actual

otro período 1 2020

Selección

Número de personal 10254

Área de nómina 0V

Control general del programa

Ejecución especial

Nombre del formulario EF01 Comprobante remuneración Estándar SAP

Imprimir per.actual A

Imprimir retroactividades X

Representación retroactividad J

Clasf.retroactividades 1

Idioma de salida B

Imp.superlíneas

Verificar ESS

Ctd.formularios test

Salida log

Moneda de salida

Período para

Período En

SAP PC00_M04_CEDT | erpukpltm | INS

Pulsar Ejecutar (F8).

Aparecerá el recibo de salario (nómina):

Lista Tratar Pasar a Sistema Ayuda

Recibo de salarios

```

=====
Empresa                ! No.Inscripcion ! No. Centro      !
                        ! Empresa a S.S. ! S.S.            !
BestRun España Madrid ! 08012345678    ! 001             !
                        !                 !                 !
=====
Empleado               !Alta empresa! No.Personal! No.Afiliacion S.S.!
Sr. Prueba, Candidato ! 01.01.2020 ! 00010254 ! 282233445548 !
Casa 1                !
28001 Madrid          ! DNI/CIF      ! GRCOT ! CatProf! Epigr.! Cl.Tr.!
                        ! 20123456C   ! 01    ! 009   ! 000   ! 00    !
=====
Moneda cálculo nómina:
=====
Clav Descripcion      ! Unidad ! Prec./Unidad ! Devengo ! Deduccion !
=====
Pto. de trabajo:     !        !              !         !           !
5001 Salario base co !        !              ! 1.565,00 !           !
5002 Plus convenio   !        !              ! 230,00  !           !
5003 Mejora Individu !        !              ! 100,00  !           !
Cotizaciones SS:    !        !              !         !           !
/350 Trab.cont.comunes !        !              !         ! 89,07 !
/370 Trab.desempleo  !        !              !         ! 29,37 !
/380 Trab.formac.profesio !        !              !         ! 1,90 !
Retención IRPF:     !        !              !         !           !
/401 Retención a cta. IRP !        !              !         ! 360,05 !
                        !        !              !         !           !
=====
BC Teórica ! Prorrata ! BC Con Com ! Base AT/EP ! !Tot.deveng.! Tot.deduc. !
=====
BCT        ! Prorrata ! BC          ! Base AT/EP ! !Tot.Deveng.! Tot.Deduc. !
1.895,00 !         ! 1.895,00   ! 1.895,00 ! ! 1.895,00 ! 960,78 !
=====

```

PC00_M04_CEDT erpukplm INS